

2.007, 08, 09 PROYECTO DE URBANIZACIÓN INTERIOR, PROYECTO DE PARCELACIÓN Y ESTUDIO DE DETALLE
EN LA C/ ASTÚN, VALDEMARÍN, ARAVACA, MADRID.

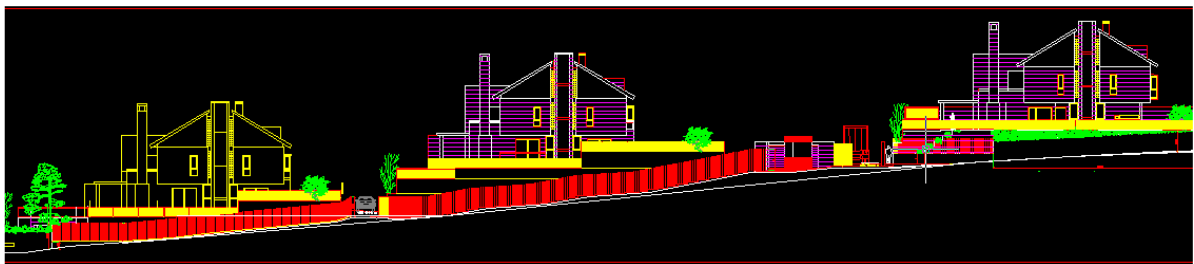

Estudio en Pozuelo de Alarcón y Majadahonda, Madrid
E-mail: CC-GP.arquitectos@telefonica.net