

2.008, 2.009 **PROYECTO DE 20 VIVIENDAS UNIFAMILIARES PAREADAS DE ALTO NIVEL Y DE URBANIZACIÓN INTERIOR EN LA C/ ASTÚN, VALDEMARÍN, ARAVACA, MADRID.**

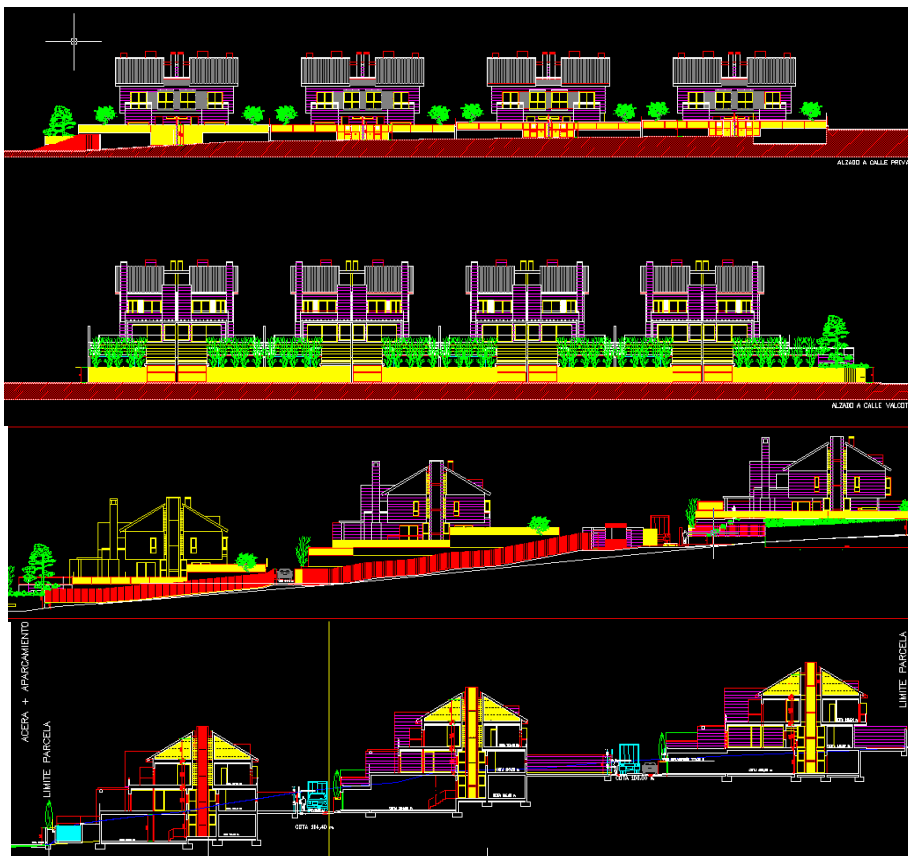

Estudio en Pozuelo de Alarcón y Majadahonda, Madrid
E-mail: CC-GP.arquitectos@telefonica.net

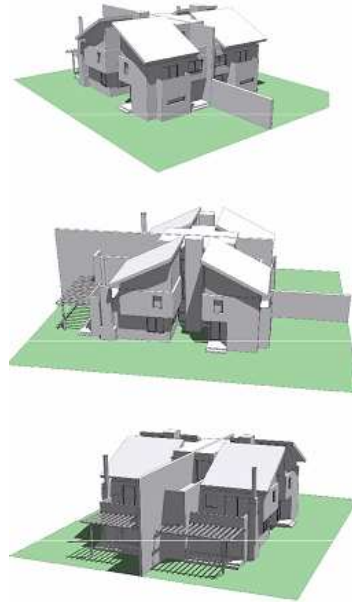